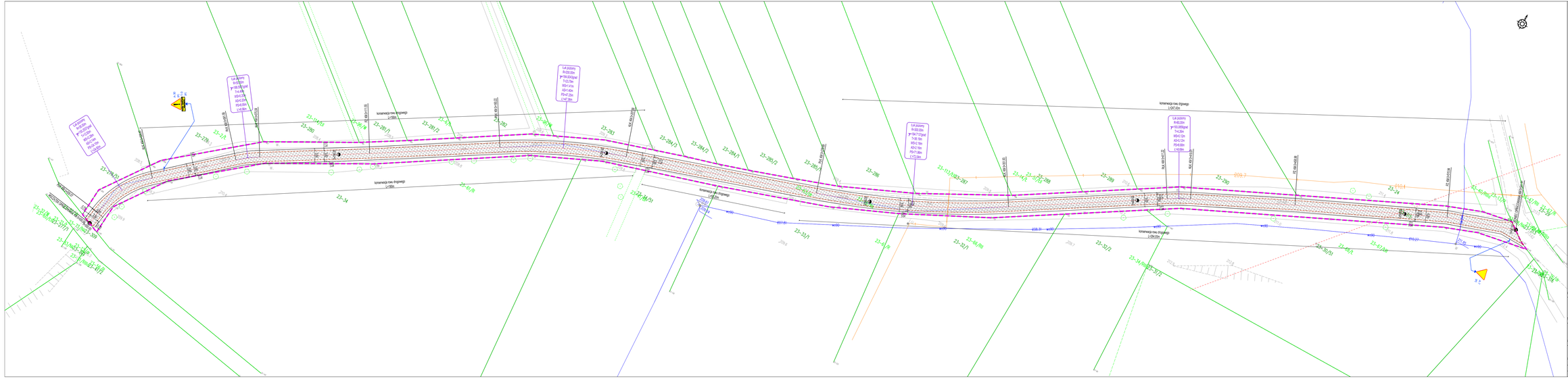

LEGENDA:

- istn. granice pasa drogowego
- oś drogi
- proj. krawędź jezdni
- proj. pobocze
- proj. konstrukcja drogi
- spadki poprzeczne
- istniejąca sieć teletechniczna dozemna
- istniejąca sieć teletechniczna napowietrzna
- istniejąca sieć energetyczna dozemna
- istniejąca sieć energetyczna napowietrzna
- istniejąca sieć oświetleniowa
- istniejąca sieć wodociągowa
- istniejąca sieć kanalizacyjna
- istn. granice i numery działek
- istn. elementy na podkładzie mapowym
- proj. oznakowanie pionowe
- istn. oznakowanie pionowe

Zamawiający Inwestor	Wykonawca
Gmina Łaszczów ul. Chopina 14 22-450 Łaszczów	P.P.H.U "NO" Dorota Pomianka ul. Żwirki i Wigury 5 22-400 Tomaszów Lubelski

Temat zadania	Stadium projektu	Data
Przebudowa drogi wewnętrznej w m. Rabyczów (działka nr. 315)	ID	05.2022

Nazwa rysunku	Obiekt	Rysunek nr	Skala
Projekt stałej organizacji ruchu	Droga wewnętrzna	1.1	1:50

Autorzy	Imię nazwisko	Podpis	Nr uprawnień	Specjalność
Projektant	mgr inż. Dorota Pomianka		LUB/0349/PDI/E	drogowa
Opracował	inż. Dariusz Filewicz			drogowa